



ESTADO DO PARANÁ

Brasão

# Município de Três Barras do Paraná

PITAL DO FEIJÃO

**APROVADO EM SESSÃO**

DE 03 / 11 / 16

Câmara Municipal de Três Barras do Paraná

Protocolo No: 1343 / 2016  
Data/Hora: 31/10/2016 14:21  
Projeto de Lei: 001.537  
Assunto: Parcelamento solo  
Origem: Poder Executivo  
Responsável: *Gerardo Soteriano*  
Camara M. Três Barras do Pr

**PROJETO DE LEI Nº 1537/16**  
Data 27/10/16

**Súmula.** Dispõe sobre aprovação do parcelamento do solo de expansão urbana, e dá outras providências.

A CÂMARA MUNICIPAL DE TRÊS BARRAS DO PARANÁ, ESTADO DO PARANÁ APROVOU, E EU, GERSON FRANCISCO GUSSO, PREFEITO MUNICIPAL SANCIONO A SEGUINTE LEI.

**Art. 1º.** Fica aprovado o parcelamento do solo de expansão urbana do seguinte imóvel.

- a) Matrícula nº 11.874 referente ao lote nº 01 (um) da gleba nº 64-D-1 (sessenta e quatro-d-1 com área de 4.480,00 (quatro mil quatrocentos e oitenta metros quadrados), situado no loteamento Três Barras, no perímetro urbano, sem benfeitoria, com os seguintes limites e confrontações: **AO NORTE:** medindo 79,50 metros, confronta com a Rua Amapá; **AO LESTE:** medindo 35,00 metros, confronta com o lote nº 02, e medindo 56,00 metros, confronta com a Quadra nº 64-D-2-E; **AO SUL:** medindo 19,60 metros, confronta com o lote nº 51-A-1-3; **AO OESTE:** medindo 69,40 metros, 9,80 metros e 35,00 metros, confronta com a Quadra nº 66.

**Art. 2º.** O parcelamento da expansão urbana ficará com a seguinte composição.

ESPECIFICAÇÃO	ÁREA	Percentual
Lotes	4.006,00	89,42%
Arruamento	474,00	10,58%
<b>Total</b>	<b>4.480,00</b>	<b>100,00%</b>

Os lotes ficaram com as seguintes composições:

Lote	Quadra	Área (m²)
01-A	64-D-1	273,00
02-A	64-D-1	273,00
03	64-D-1	270,00
04	64-D-1	435,00
05	64-D-1	263,00
06	64-D-1	214,00
01-1	64-D-1	677,00
07	64-D-1	211,00
08	64-D-1	268,00
09	64-D-1	266,00



ESTADO DO PARANÁ

# Prefeitura Municipal de Três Barras do Paraná

CAPITAL DO FEIJÃO

10	64-D-1	280,00
11	64-D-1	288,00
12	64-D-1	288,00
	TOTAL	4.006,00

A Rua ficará com a seguinte composição:

Rua	Caixa	Pista	Passeio	Área m <sup>2</sup>
Rua Albino	8,00	6,00	1x20 1x18	474,00

Os Mapas de localização fazem parte integrante desta Lei.

**Art. 2º.** Esta Lei entrará em vigor na data de sua publicação, revogadas as disposições em contrário.

Gabinete do Prefeito Municipal de Três Barras do Paraná, 27 de outubro de 2016.

  
**GERSO FRANCISCO GUSSO**  
Prefeito Municipal



ESTADO DO PARANÁ

Prefeitura Municipal de Três Barras do Paraná

CAPITAL DO FEIJÃO

JUSTIFICATIVA  
PROJETO DE LEI N 1537/16

Visa o presente Projeto de Lei, aprovar o parcelamento do solo de expansão urbana.

O imóvel parcelado é um localizado anexo a obra da Escola de Campo, onde existe 01(um) lote de propriedade do Município.

Como é uma extensão urbana não há a necessidade de deixar para o Município a área institucional.

Como os lotes e a Rua ficaram em desacordo com as especificações do Plano Diretor, há a necessidade da audiência pública, já realizada e a aprovação do Projeto de Lei ora encaminhado.

Diante do exposto, esperamos que este Projeto de lei, seja aprovado em sua totalidade.

Gabinete do Prefeito Municipal de Três Barras do Paraná, em 27 de outubro de 2016.

  
GERSO FRANCISCO GUSSO  
PREFEITO MUNICIPAL



ESTADO DO PARANÁ

Prefeitura Municipal de Três Barras do Paraná

CAPITAL DO FEIJÃO

Of.nº. 2752/16

Três Barras do Paraná, em 27 de outubro de 2016.

Exmo. Sr.

João Batista de Souza

MD. Presidente da Câmara Municipal de Três Barras do Paraná

Senhor Presidente.

Tem o presente a finalidade de encaminhar para que seja analisado e votado, o Projeto de Lei nº 1537/16, que dispõe sobre aprovação do parcelamento do solo de expansão urbana.

Os objetivos e justificativas estão anexo ao presente Projeto de Lei.

Limitando ao exposto, aproveitamos a oportunidade para renovar nossos protestos de estima e consideração.

Atenciosamente

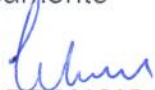
  
GERSO FRANCISCO GUSSO  
PREFEITO MUNICIPAL

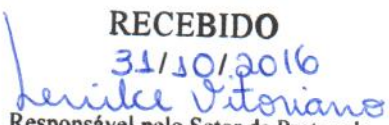
RECEBIDO  
31/10/2016  
  
Responsável pelo Setor de Protocolo  
Câmara Municipal de Três Barras do Paraná

## COMISSÃO DE JUSTIÇA E REDAÇÃO

PARECER NO PROJETO DE LEI N.º 1.537/16 DO EXECUTIVO MUNICIPAL

A Comissão de "JUSTIÇA E REDAÇÃO", composta pelos vereadores: **NERCEU DE SOUZA, ANTENOR C. DA MOTTA e ANTÔNIO A. LECHINSKI**, reuniram-se em data de 03 / 011 / 16 para estudar o PROJETO DE LEI N.º 1.537/16 do Executivo Municipal e dar o PARECER.

Após minucioso estudo do referido Projeto, analisado nos diversos aspectos de competência desta Comissão, chegamos à conclusão que o referido PROJETO DE LEI merece, por parte desta Comissão, sua \_\_\_\_\_.

**É O PARECER**

Sala das Comissões da Câmara Municipal, aos 03 / 11 / 16

**NERCEU DE SOUZA**  
Presidente

**ANTENOR C. DA MOTTA**  
Secretário

**ANTÔNIO A. LECHINSKI**  
Membro



CAPITAL DO FEIJÃO

# Câmara Municipal de Três Barras do Paraná

## ESTADO DO PARANÁ

### COMISSÃO DE FINANÇAS E ORÇAMENTOS

PARECER NO PROJETO DE LEI N.º 1.537/16 DO EXECUTIVO MUNICIPAL

A Comissão de "FINANÇAS E ORÇAMENTOS", composta pelos vereadores: ANTÔNIO DEZAN, ADÃO LINO e ANTENOR C. DA MOTTA, reuniram-se em data de 03 / 11 / 16 para estudar o PROJETO DE LEI N.º 1.537/16 do Executivo Municipal e dar o PARECER.

Após minucioso estudo do referido Projeto, analisado nos diversos aspectos de competência desta Comissão, chegamos à conclusão que o referido PROJETO DE LEI merece, por parte desta Comissão, sua \_\_\_\_\_.

É O PARECER

Sala das Comissões da Câmara Municipal, aos 03 / 11 / 16

ANTÔNIO DEZAN  
Presidente

  
ADÃO LINO  
Secretário

ANTENOR C. DA MOTTA  
Membro



ESTADO DO PARANÁ

Prefeitura Municipal de Três Barras do Paraná

CAPITAL DO FEIJÃO

Of. nº 2751/16 Três Barras do Paraná, em 27 de outubro de 2016.

RECEBIDO  
Em 31 / 10 / 16  
Câmara Municipal de Três Barras do Paraná

Exmo. Sr.  
João Batista de Souza  
MD. Presidente da Câmara Municipal de Três Barras do Paraná

Senhor Presidente,

Tem o presente a finalidade de encaminhar o relatório, em excepcionalidade, da alteração da Lei nº 602/08, que dispõe sobre o Sistema Viário do Município de Três Barras do Paraná, e da Lei nº 601/08 que dispõe sobre o parcelamento e o remembramento do solo para fins urbanos, para audiência pública, objeto do Edital de Convocação nº 056/2016, e 57/2016.

Limitado ao exposto aproveito a oportunidade para renovar nossos protestos de estima e consideração.

Atenciosamente

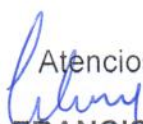
  
GERSO FRANCISCO GUSO  
Prefeito Municipal



ESTADO DO PARANÁ

# Prefeitura Municipal de Três Barras do Paraná

CAPITAL DO FEIJÃO

RELATÓRIO DE ALTERAÇÃO EXCEPCIONAL DAS LEIS Nºs 602/08 QUE DISPÕE SOBRE O SISTEMA VIÁRIO DO MUNICÍPIO DE TRÊS BARRAS DO PARANÁ, PARA A AUDIÊNCIA PÚBLICA, E DA LEI Nº 601/08 QUE DISPÕE SOBRE O PARCELAMENTO E O REMEMBRAMENTO DO SOLO PARA FINS URBANOS

## EXPANSÃO URBANA

O município de Três Barras do Paraná, Estado do Paraná, de posse da matrícula nº 11.874 referente ao lote nº 01 Um) da gleba nº 64-D-1 ( sessenta e quatro-d-1 com área de 4.480,00 (quatro mil quatrocentos e oitenta metros quadrados), situado no loteamento Três Barras, no perímetro urbano, sem benfeitoria, com os seguintes limites e confrontações: **AO NORTE:** medindo 79,50 metros, confronta com a Rua Amapá; **AO LESTE:** medindo 35,00 metros, confronta com o lote nº 02, e medindo 56,00 metros, confronta com a Quadra nº 64-D-2-E; **AO SUL:** medindo 19,60 metros, confronta com o lote nº 51-A-1-3; **AO OESTE:** medindo 69,40 metros, 9,80 metros e 35,00 metros, confronta com a Quadra nº 66.

O parcelamento na extensão urbana terá a seguinte composição:

ESPECIFICAÇÃO	ÁREA	Percentual
Lotes	4.006,00	89,42%
Arruamento	474,00	10,58%
Total	4.480,00	100,00%

Os lotes ficaram com as seguintes composições:

Lote	Quadra	Área (m <sup>2</sup> )
01-A	64-D-1	273,00
02-A	64-D-1	273,00
03	64-D-1	270,00
04	64-D-1	435,00
05	64-D-1	263,00
06	64-D-1	214,00
01-1	64-D-1	677,00
07	64-D-1	211,00
08	64-D-1	268,00
09	64-D-1	266,00
10	64-D-1	280,00
11	64-D-1	288,00
12	64-D-1	288,00
	TOTAL	4.006,00



ESTADO DO PARANÁ

Prefeitura Municipal de Três Barras do Paraná

CAPITAL DO FEIJÃO

A Rua ficará com a seguinte composição:

Rua	Caixa	Pista	Passeio	Área m <sup>2</sup>
Rua Albino	8,00	6,00	1x20 1x18	474,00

Os Mapas de localização fazem parte integrante deste relatório.

Excepcionalmente este parcelamento numa expansão urbana terá a distribuição e arruamento de conformidade com a discriminação acima, não sendo utilizado o disposto nos arts. 12, 13, 14, 15, que tratam de vias arteriais, coletoras, marginais, e locais, (Lei nº 602/08 que dispõe sobre o sistema viário do município de Três Barras do Paraná), e do artigo 8º da Lei nº 601/08 que dispõe sobre o parcelamento e o remembramento do solo para fins urbanos.

#### Conclusão.

Concluindo, diríamos que todos os as alterações excepcionais feitas nas Leis nº 601 e 602/08, somente para este parcelamento, numa extensão urbana, não altera a sua essência, estando em conformidade com a legislação Federal, e possibilitará o registro do mesmo.

Três Barras do Paraná, 27 de outubro de 2016.

  
**GERSO FRANCISCO GUSSO**  
Prefeito Municipal

  
**EDENILSON GIANINI**  
Chefe da Divisão de Tributação e Fiscalização

  
Jonathan de Castro Dallagnol,  
Engenheiro Civil

# Resumo de Áreas

---

Quadra nº 64-D-1

---

Lote nº 01-A	=	273,00m <sup>2</sup>
Lote nº 02-A	=	273,00m <sup>2</sup>
Lote nº 03	=	270,00m <sup>2</sup>
Lote nº 04	=	435,00m <sup>2</sup>
Lote nº 05	=	263,00m <sup>2</sup>
Lote nº 06	=	214,00m <sup>2</sup>
Lote nº 01-1	=	677,00m <sup>2</sup>
Lote nº 07	=	211,00m <sup>2</sup>
Lote nº 08	=	268,00m <sup>2</sup>
Lote nº 09	=	266,00m <sup>2</sup>
Lote nº 10	=	280,00m <sup>2</sup>
Lote nº 11	=	288,00m <sup>2</sup>
Lote nº 12	=	288,00m <sup>2</sup>

---

Rua Albino = 474,00m<sup>2</sup>

---

Área Total = 4,480,00m<sup>2</sup>



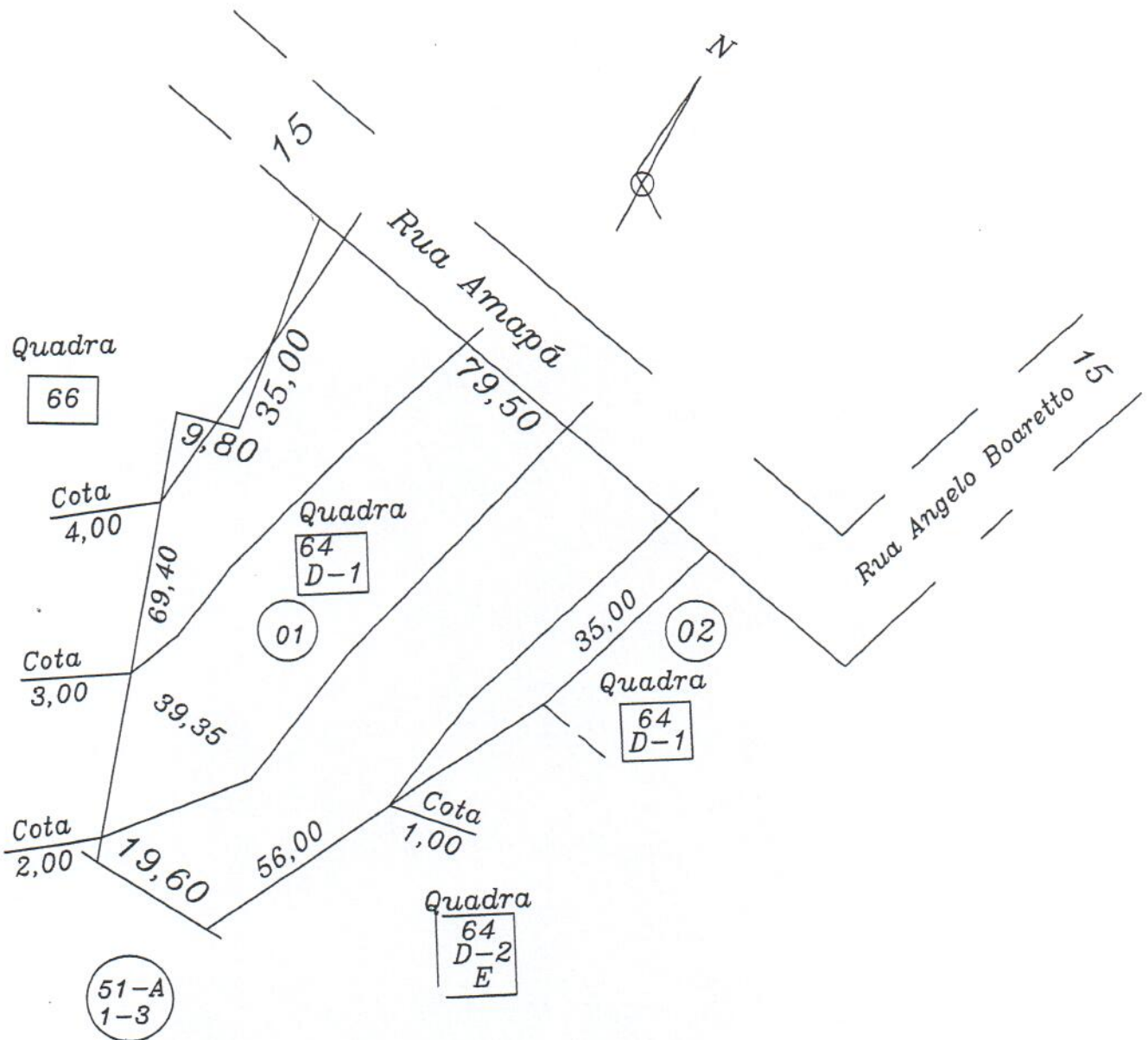

Projeto Altimétrico

Lote n° 01  
 Quadra n° 64-D-1  
 Loteamento Três Barras  
 Perímetro Urbano  
 Cidade e Município de Três Barras do Paraná  
 Comarca de Catanduvas  
 Estado do Paraná

Engenheiro:

Área:  
 4.480.00m<sup>2</sup>

Data:  
 20/10/2.016

Escala:  
 1/1,000

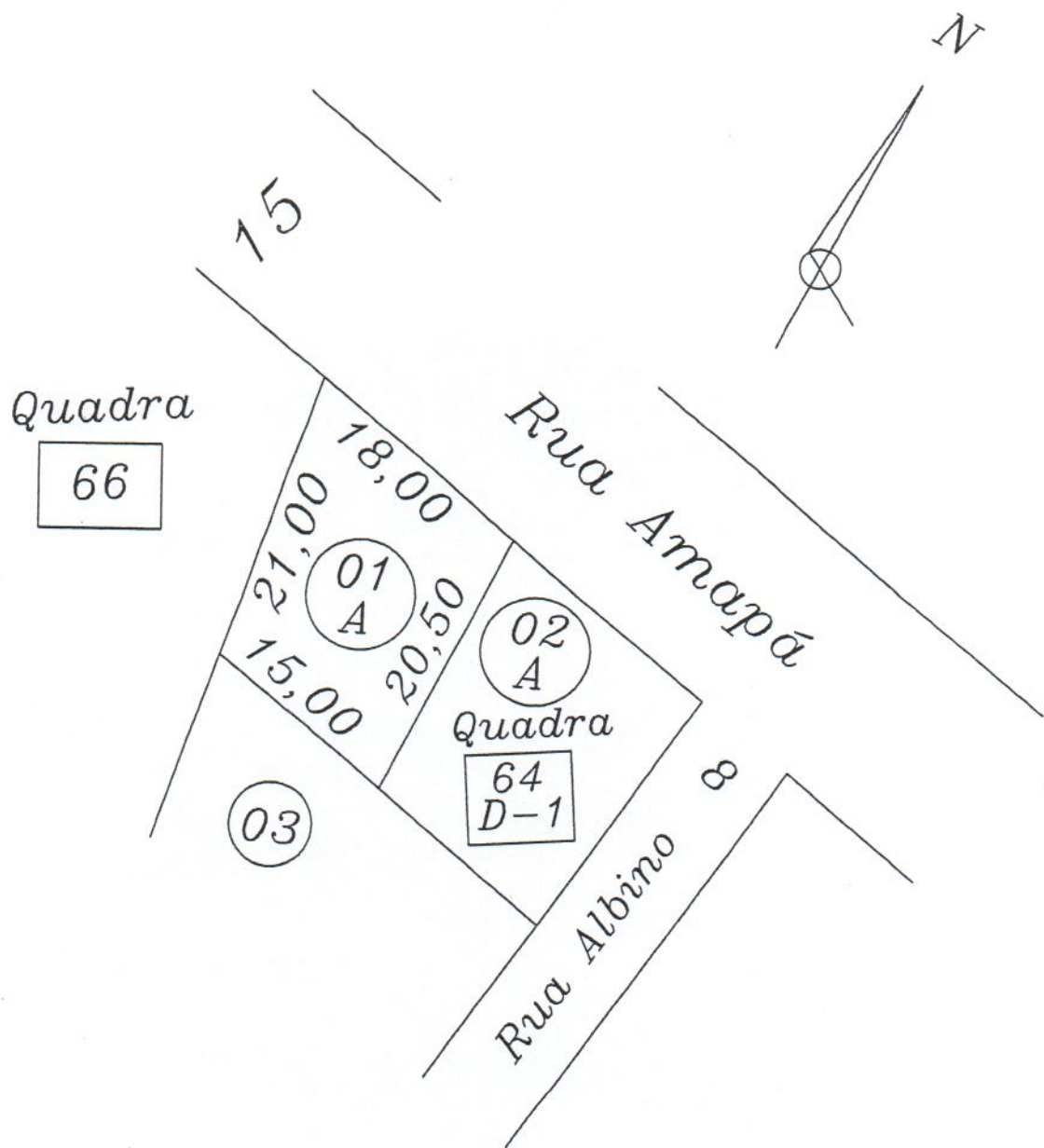

Lote n° 01-A  
 Originário da subdivisão do lote n° 01  
 Quadra n° 64-D-1  
 Loteamento Três Barras  
 Perímetro Urbano  
 Cidade e Município de Três Barras do Paraná  
 Comarca de Catanduvas  
 Estado do Paraná

Engenheiro:

Área:  
 273.00m<sup>2</sup>

Data:  
 20/10/2.016

Escala:  
 1/500

## MEMORIAL DESCRITIVO

Lote nº 01-A

Originário da subdivisão do lote nº 01

Quadra nº 64-D-1

Loteamento Três Barras

Perímetro Urbano

Cidade e Município de Três Barras do Paraná

Comarca de Catanduvas

Estado do Paraná

Área: 273,00m<sup>2</sup> Duzentos e Setenta e Três Metros Quadrados,

### CONFRONTAÇÕES

AO NORTE: Medindo 18,00 metros, confronta com a Rua Amapá;

AO LESTE: Medindo 20,50 metros, confronta com o lote nº 02-A:

AO SUL; Medindo 15,00 metros, confronta com o lote nº 03;

AO OESTE: Medindo 21,00 metros, confronta com a quadra nº 66.

Data: 20 / 10 / 2.016

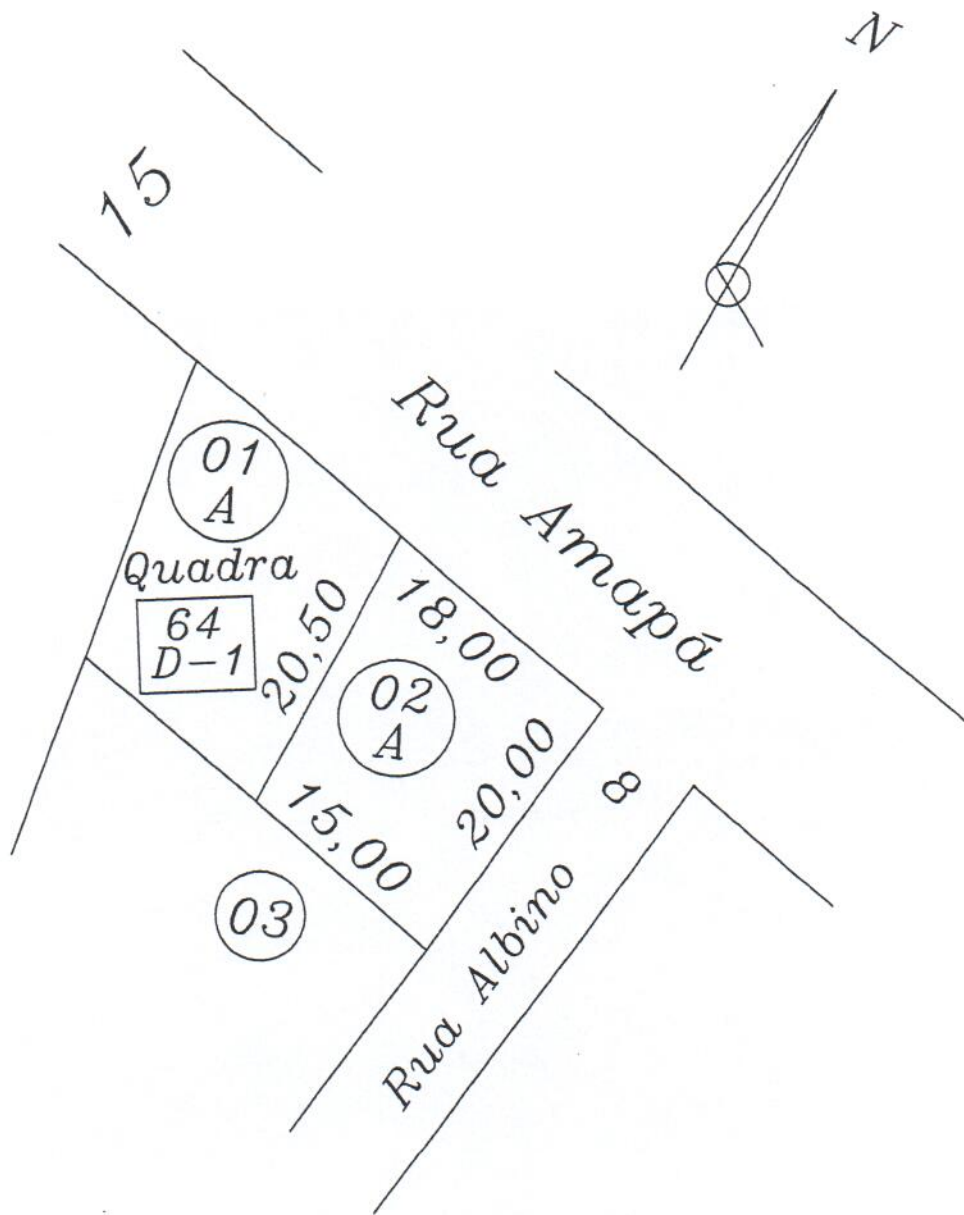

Lote n° 02-A  
 Originário da subdivisão do lote n° 01  
 Quadra n° 64-D-1  
 Loteamento Três Barras  
 Perímetro Urbano  
 Cidade e Município de Três Barras do Paraná  
 Comarca de Catanduvas  
 Estado do Paraná

Engenheiro:

Área:  
273.00m<sup>2</sup>

Data:  
20/10/2.016

Escala:  
1/500

## MEMORIAL DESCRITIVO

Lote nº 02-A

Originário da subdivisão do lote nº 01

Quadra nº 64-D-1

Loteamento Três Barras

Perímetro Urbano

Cidade e Município de Três Barras do Paraná

Comarca de Catanduvas

Estado do Paraná

Área: 273,00m<sup>2</sup> Duzentos e Setenta e Três Metros Quadrados,

## CONFRONTAÇÕES

AO NORTE: Medindo 18,00 metros, confronta com a Rua Amapá;

AO LESTE: Medindo 20,00 metros, confronta com a Rua Albino;

AO SUL: Medindo 15,00 metros, confronta com o lote nº 03;

AO OESTE: Medindo 20,50 metros, confronta com o lote nº 01-A.

Data: 20 / 10 / 2.016

Quadra

66

Quadra

64  
D-1

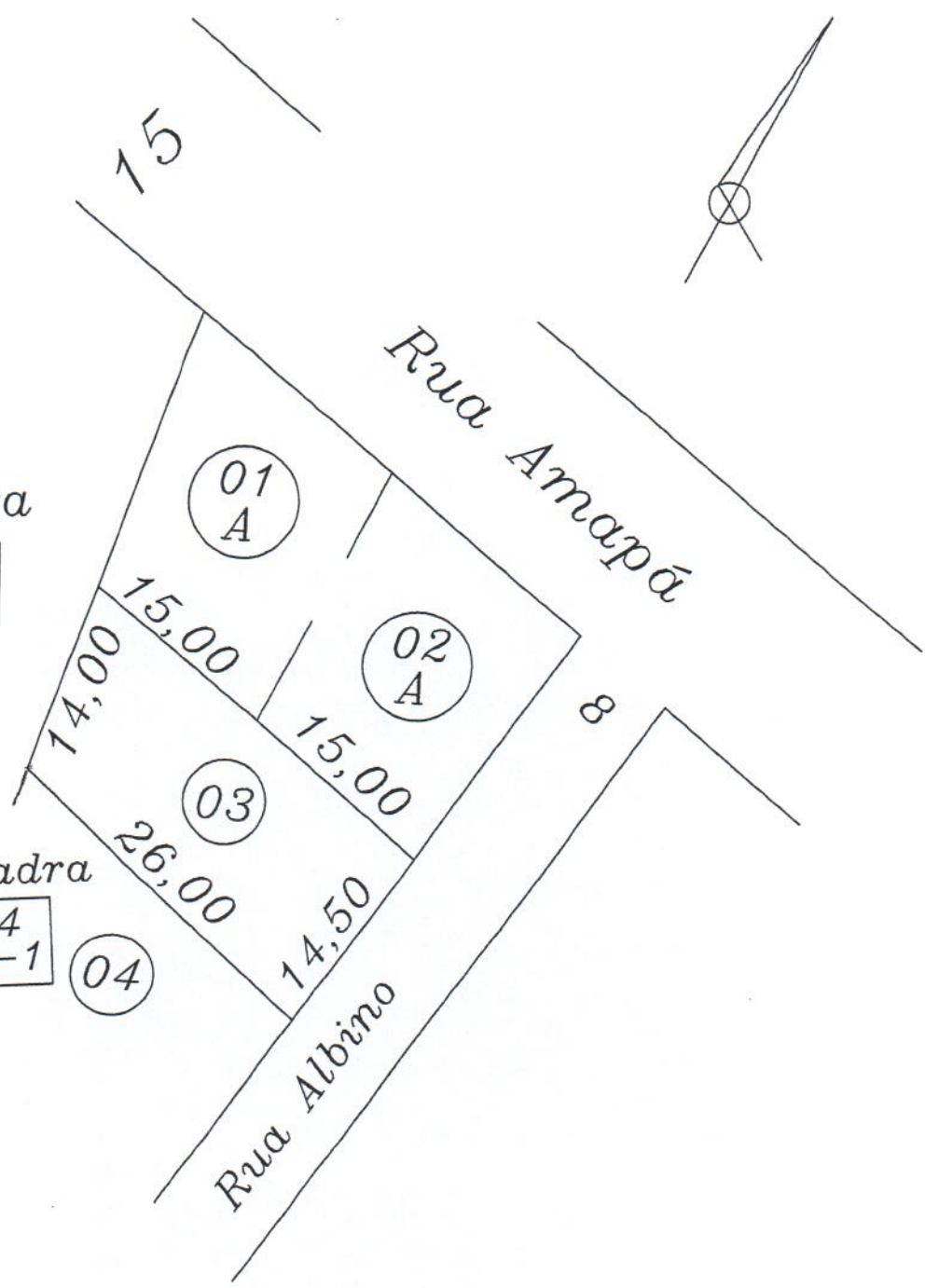

Lote n° 03

Originário da subdivisão do lote n° 01

Quadra n° 64-D-1

Loteamento Três Barras

Perímetro Urbano

Cidade e Município de Três Barras do Paraná

Comarca de Catanduvas

Estado do Paraná

Engenheiro:

Área:  
270.00m<sup>2</sup>

Data:  
20/10/2.016

Escala:  
1/500

## MEMORIAL DESCRITIVO

Lote nº 03

Originário da subdivisão do lote nº 01

Quadra nº 64-D-1

Loteamento Três Barras

Perímetro Urbano

Cidade e Município de Três Barras do Paraná

Comarca de Catanduvas

Estado do Paraná

Área: 270,00m<sup>2</sup> Duzentos e Setenta Metros Quadrados,

### CONFRONTAÇÕES

AO NORTE: Medindo 15,00 metros, confronta com o lote nº 01-A, e medindo 15,00 metros confronta com o lote nº 02-A;

AO LESTE: Medindo 14,50 metros, confronta com a Rua Albino;

AO SUL: Medindo 26,00 metros, confronta com o lote nº 04;

AO OESTE: Medindo 14,00 metros, confronta com a quadra nº 66.

Data: 20 / 10 / 2.016

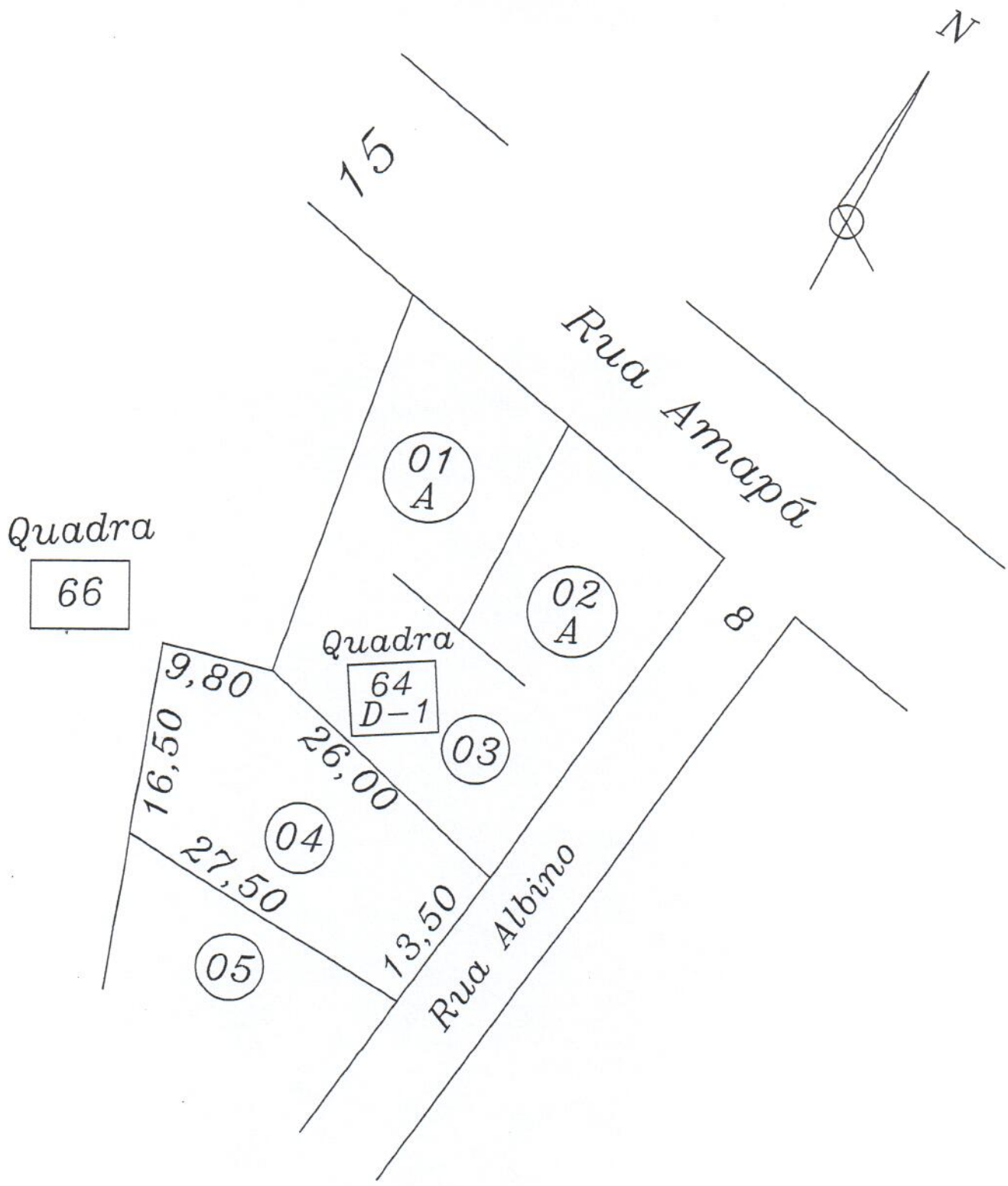

Lote nº 04  
 Originário da subdivisão do lote nº 01  
 Quadra nº 64-D-1  
 Loteamento Três Barras  
 Perímetro Urbano  
 Cidade e Município de Três Barras do Paraná  
 Comarca de Catanduvas  
 Estado do Paraná

Engenheiro:

Área:  
 435.00m<sup>2</sup>

Data:  
 20/10/2.016

Escala:  
 1/500

## MEMORIAL DESCRITIVO

Lote nº 04

Originário da subdivisão do lote nº 01

Quadra nº 64-D-1

Loteamento Três Barras

Perímetro Urbano

Cidade e Município de Três Barras do Paraná

Comarca de Catanduvas

Estado do Paraná

Área: 435,00m<sup>2</sup> Quatrocentos e Trinta e Cinco Metros Quadrados,

## CONFRONTAÇÕES

AO NORTE: Medindo 26,00 metros, confronta com o lote nº 03;

AO LESTE: Medindo 13,50 metros, confronta com a Rua Albino;

AO SUL: Medindo 27,50 metros, confronta com o lote nº 05;

AO OESTE: Medindo 16,50 metros, e 9,80 metros, confronta com a quadra nº 66.

Data: 20 / 10 / 2.016

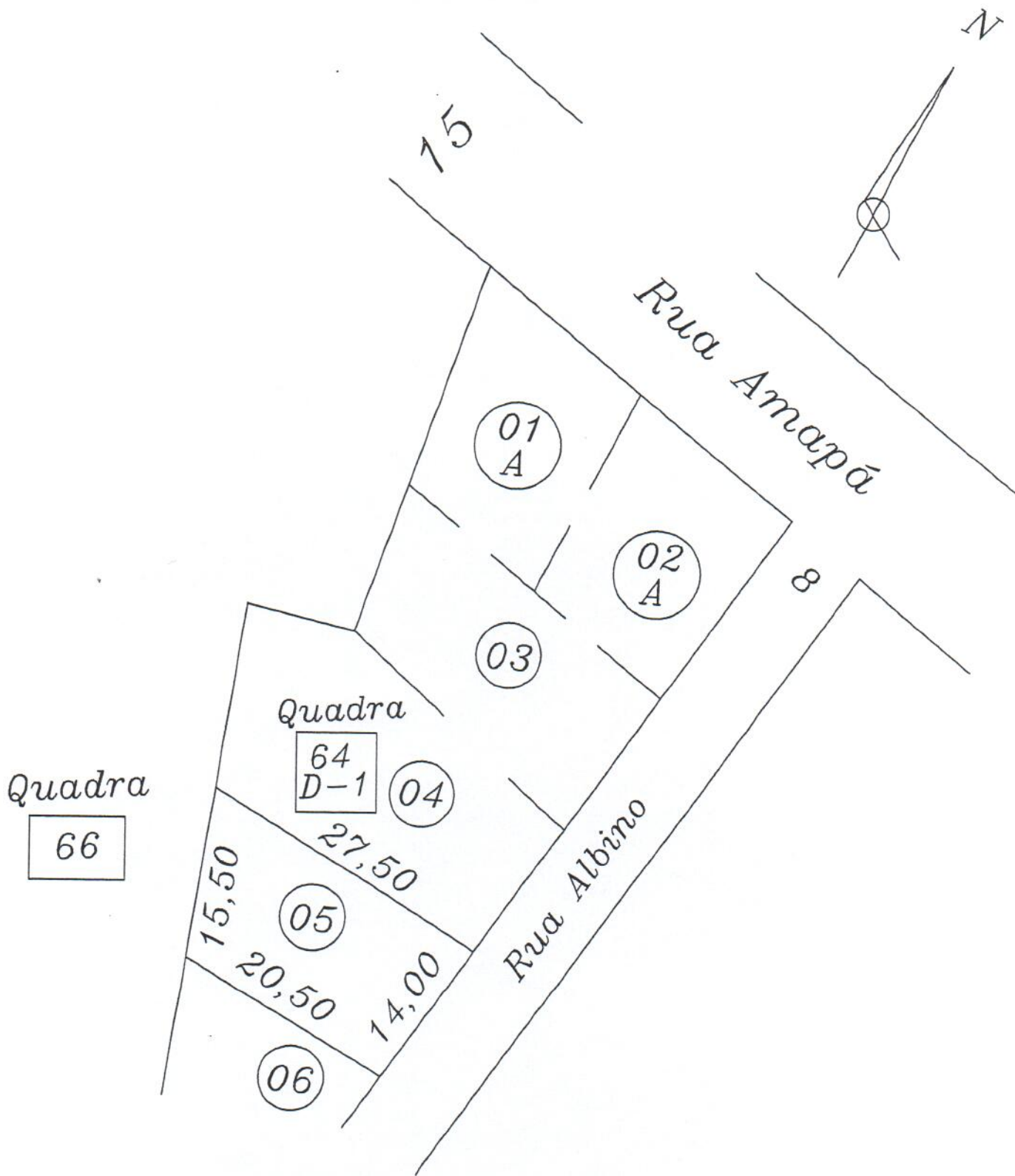

Lote nº 05  
 Originário da subdivisão do lote nº 01  
 Quadra nº 64-D-1  
 Loteamento Três Barras  
 Perímetro Urbano  
 Cidade e Município de Três Barras do Paraná  
 Comarca de Catanduvas  
 Estado do Paraná

Engenheiro:

Área:  
 263.00m<sup>2</sup>

Data:  
 20/10/2.016

Escala:  
 1/500

## MEMORIAL DESCRITIVO

Lote nº 05

Originário da subdivisão do lote nº 01

Quadra nº 64-D-1

Loteamento Três Barras

Perímetro Urbano

Cidade e Município de Três Barras do Paraná

Comarca de Catanduvas

Estado do Paraná

Área: 263,00m<sup>2</sup> Duzentos e Sessenta e Três Metros Quadrados,

### CONFRONTAÇÕES

AO NORTE: Medindo 27,50 metros, confronta com o lote nº 04;

AO LESTE: Medindo 14,00 metros, confronta com a Rua Albino;

AO SUL: Medindo 20,50 metros, confronta com o lote nº 06;

AO OESTE: Medindo 15,50 metros, confronta com a quadra nº 66.

Data: 20 / 10 / 2.016

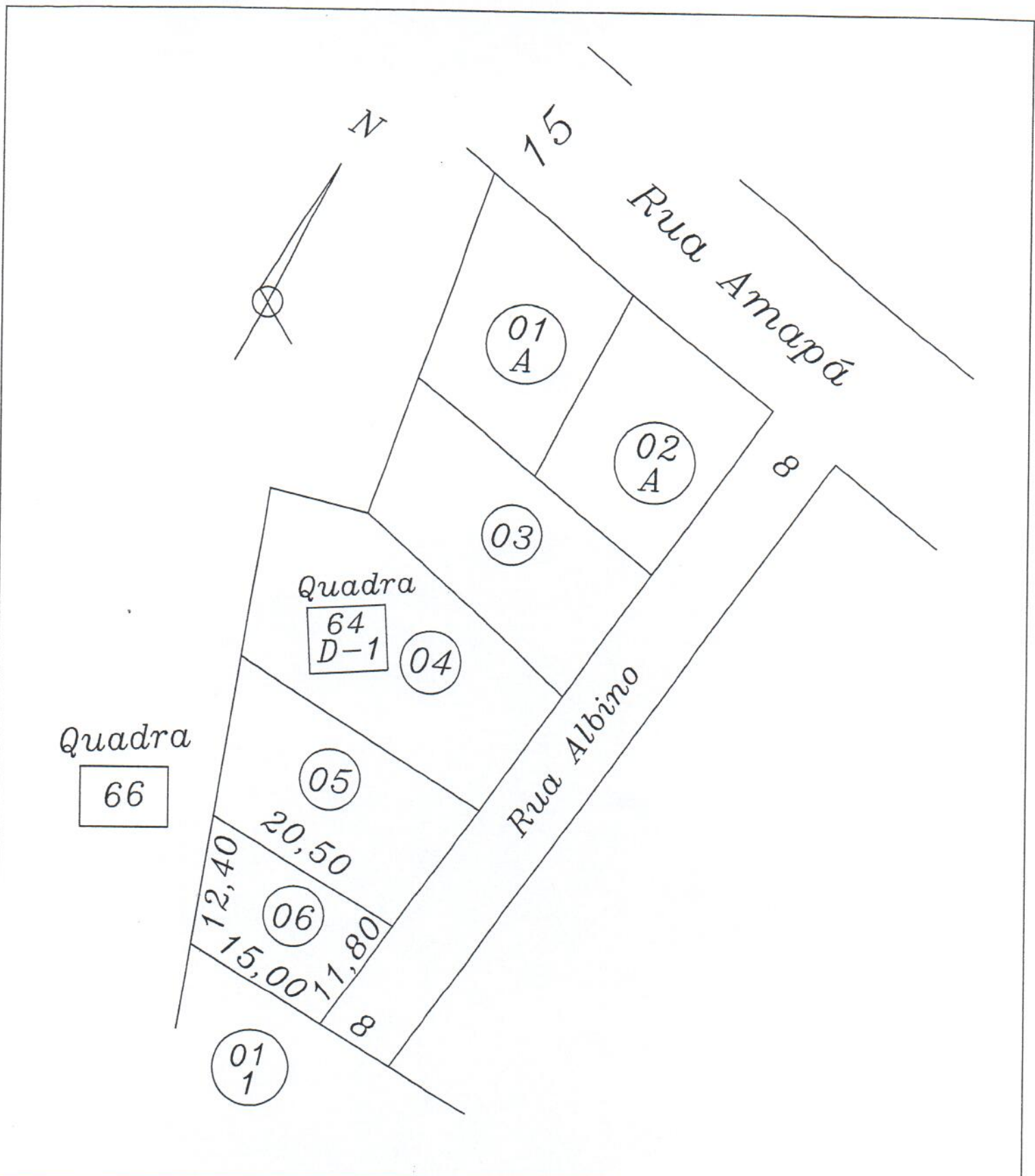

Lote nº 06  
 Originário da subdivisão do lote nº 01  
 Quadra nº 64-D-1  
 Loteamento Três Barras  
 Perímetro Urbano  
 Cidade e Município de Três Barras do Paraná  
 Comarca de Catanduvas  
 Estado do Paraná

Engenheiro:

Área:  
 214.00m<sup>2</sup>

Data:  
 20/10/2.016

Escala:  
 1/500

## MEMORIAL DESCRITIVO

Lote nº 06

Originário da subdivisão do lote nº 01

Quadra nº 64-D-1

Loteamento Três Barras

Perímetro Urbano

Cidade e Município de Três Barras do Paraná

Comarca de Catanduvas

Estado do Paraná

Área: 214,00m<sup>2</sup> Duzentos e Quatorze Metros Quadrados,

## CONFRONTAÇÕES

AO NORTE: Medindo 20,50 metros, confronta com o lote nº 05;

AO LESTE: Medindo 11,80 metros, confronta com a Rua Albino;

AO SUL: Medindo 15,00 metros, confronta com o lote nº 01-1;

AO OESTE: Medindo 12,40 metros, confronta com a quadra nº 66.

Data: 20 / 10 / 2.016

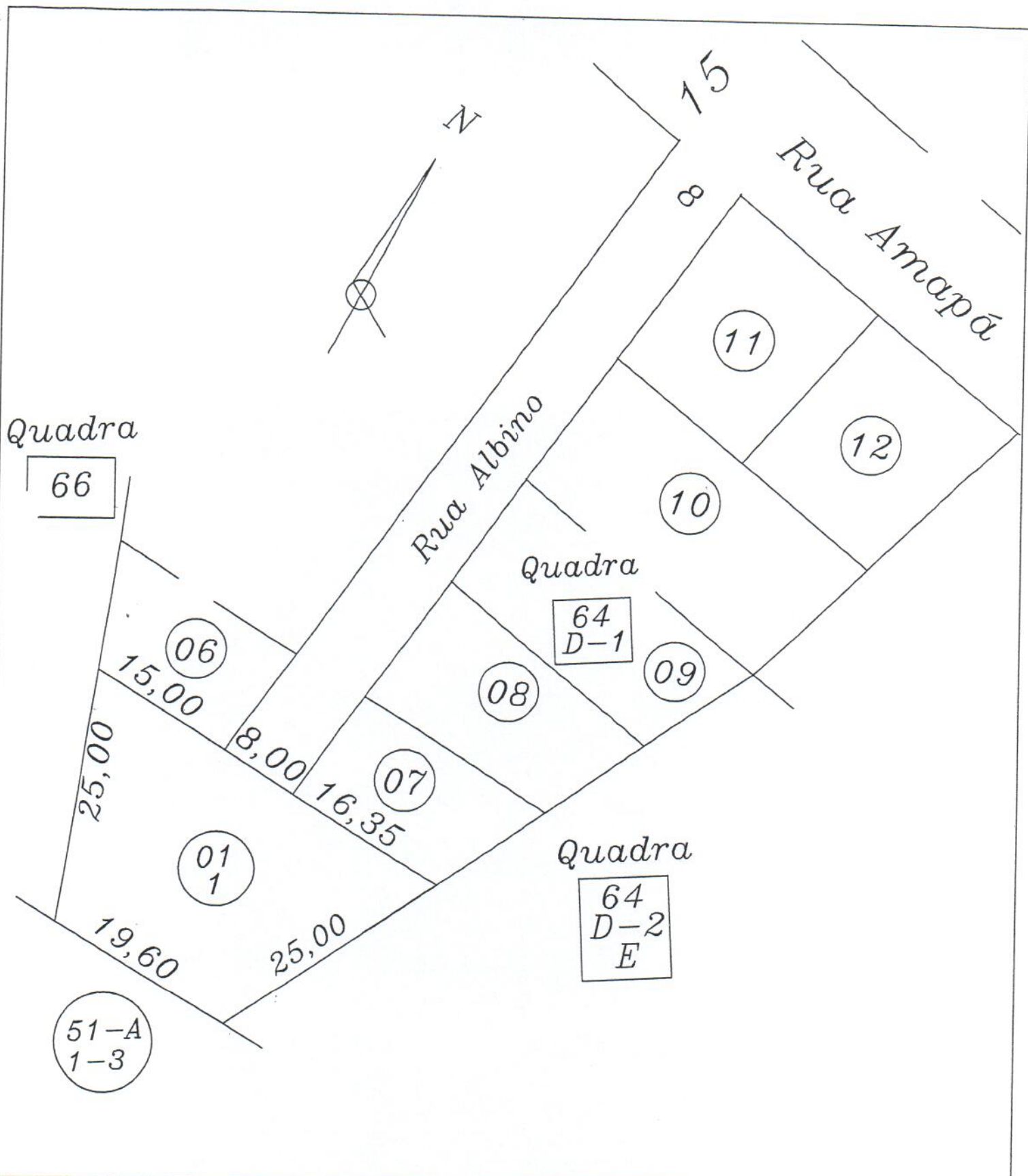

Lote n° 01-1  
 Originário da subdivisão do lote n° 01  
 Quadra n° 64-D-1  
 Loteamento Três Barras  
 Perímetro Urbano  
 Cidade e Município de Três Barras do Paraná  
 Comarca de Catanduvas  
 Estado do Paraná

Engenheiro:

Área:  
 677.00m<sup>2</sup>

Data:  
 20/10/2.016

Escala:  
 1/500

## MEMORIAL DESCRITIVO

Lote nº 01-1

Originário da subdivisão do lote nº 01

Quadra nº 64-D-1

Loteamento Três Barras

Perímetro Urbano

Cidade e Município de Três Barras do Paraná

Comarca de Catanduvas

Estado do Paraná

Área: 677,00m<sup>2</sup> Seiscentos e Setenta e Sete Metros Quadrados,

## CONFRONTAÇÕES

AO NORTE: Medindo 15,00 metros, confronta com o lote nº 06, e medindo 8,00 metros, confronta com a Rua Albino, e medindo 16,35 metros, confronta com o lote nº 07;

AO LESTE: Medindo 25,00 metros, confronta com a quadra nº 64-D-2-E;

AO SUL: Medindo 19,60 metros, confronta com o lote nº 51-A-1-3;

AO OESTE: Medindo 25,00 metros, confronta com a quadra nº 66.

Data: 20 / 10 / 2.016

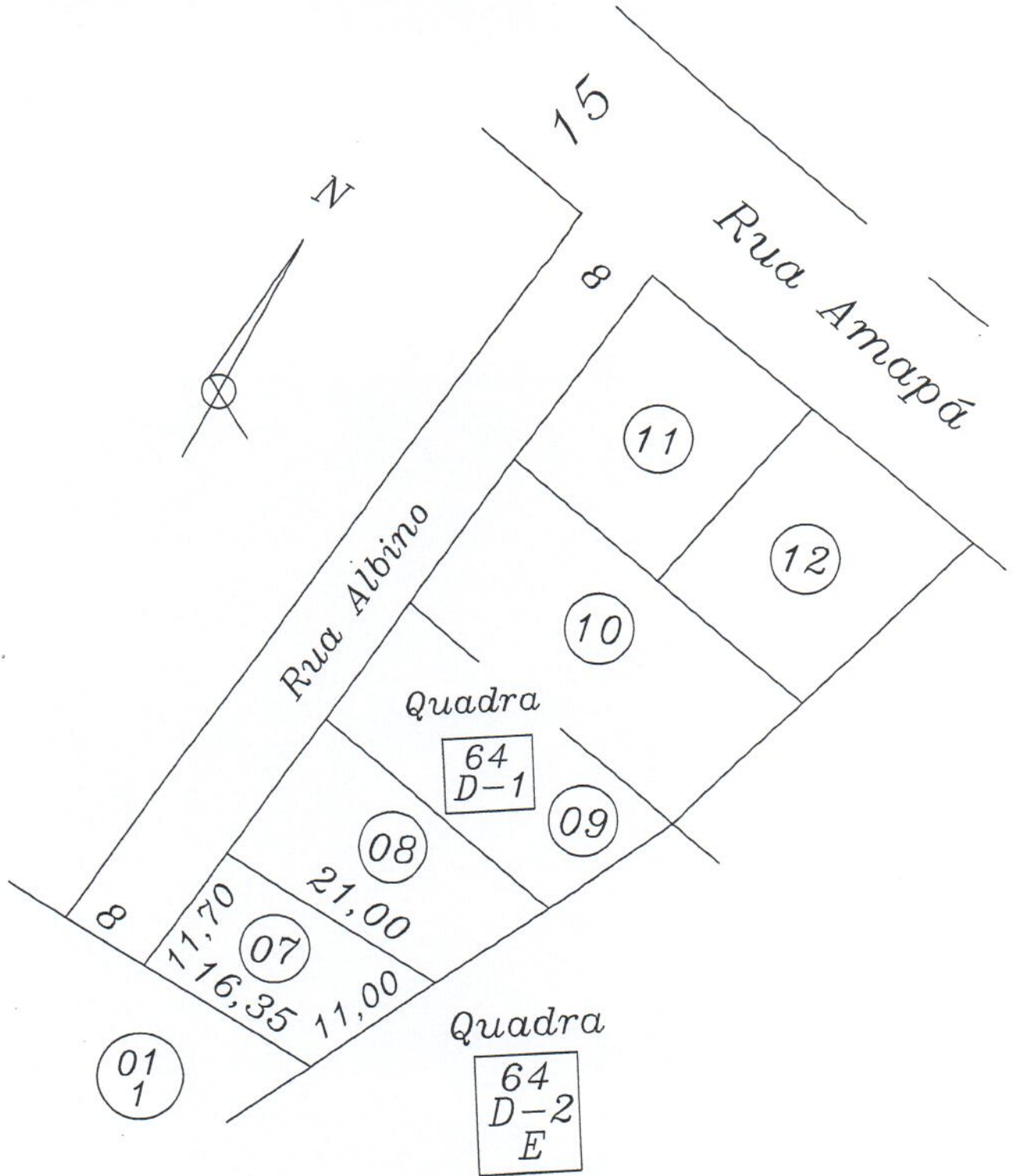

Lote nº 07  
 Originário da subdivisão do lote nº 01  
 Quadra nº 64-D-1  
 Loteamento Três Barras  
 Perímetro Urbano  
 Cidade e Município de Três Barras do Paraná  
 Comarca de Catanduvas  
 Estado do Paraná

Engenheiro:

Área:  
 211.00m<sup>2</sup>

Data:  
 20/10/2.016

Escala:  
 1/500

## MEMORIAL DESCRITIVO

Lote nº 07

Originário da subdivisão do lote nº 01

Quadra nº 64-D-1

Loteamento Três Barras

Perímetro Urbano

Cidade e Município de Três Barras do Paraná

Comarca de Catanduvas

Estado do Paraná

Área: 211,00m<sup>2</sup> Duzentos e Onze Metros Quadrados,

## CONFRONTAÇÕES

AO NORTE: Medindo 21,00 metros, confronta com o lote nº 08;

AO LESTE: Medindo 11,00 metros, confronta com a quadra nº 64-D-2-E;

AO SUL: Medindo 16,35 metros, confronta com o lote nº 01-1;

AO OESTE: Medindo 11,70 metros, confronta com a Rua Albino.

Data: 20 / 10 / 2.016

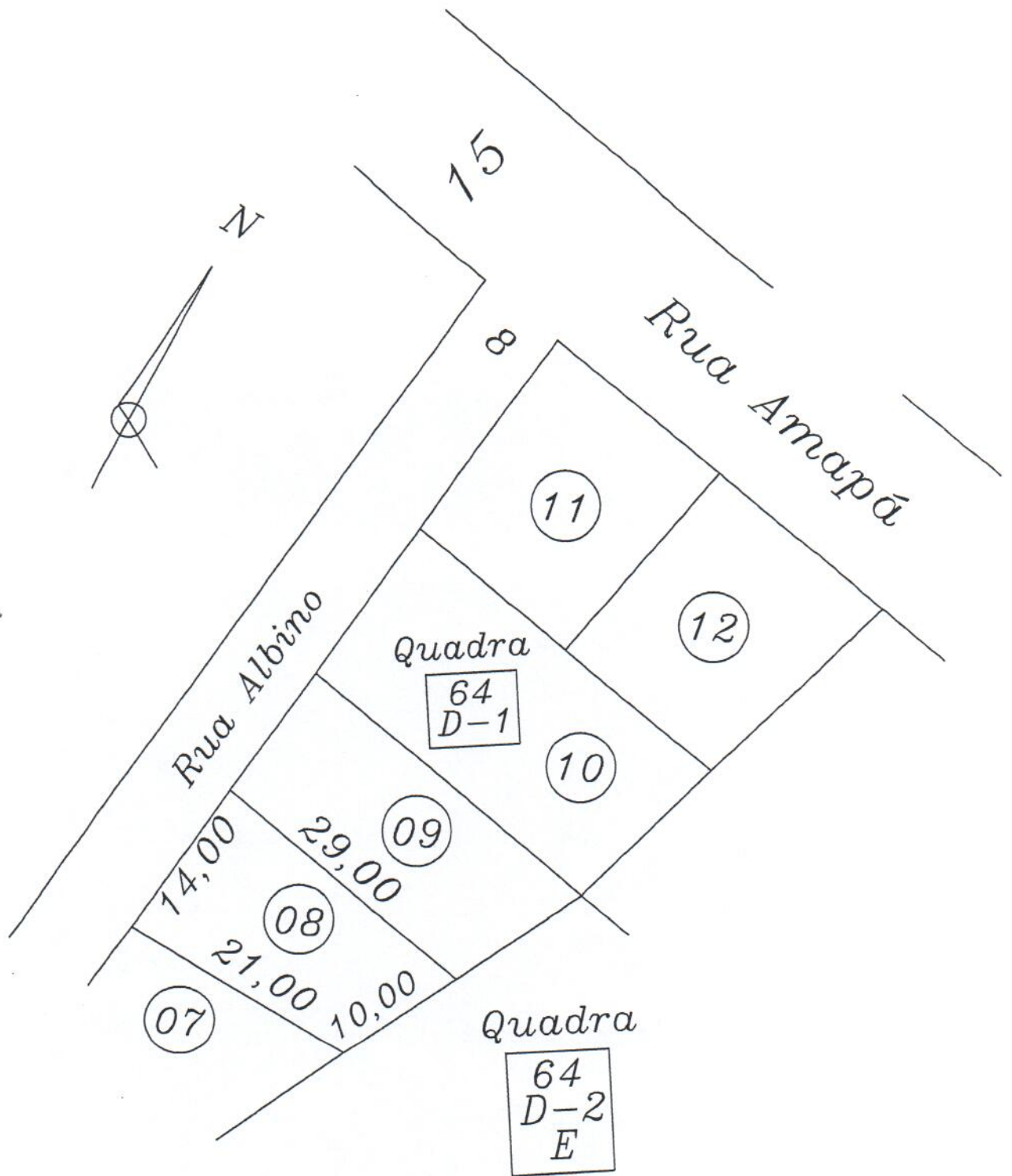

Lote nº 08  
 Originário da subdivisão do lote nº 01  
 Quadra nº 64-D-1  
 Loteamento Três Barras  
 Perímetro Urbano  
 Cidade e Município de Três Barras do Paraná  
 Comarca de Catanduvas  
 Estado do Paraná

Engenheiro:

Área:  
 268.00m<sup>2</sup>

Data:  
 20/10/2.016

Escala:  
 1/500

## MEMORIAL DESCRITIVO

Lote nº 08

Originário da subdivisão do lote nº 01

Quadra nº 64-D-1

Loteamento Três Barras

Perímetro Urbano

Cidade e Município de Três Barras do Paraná

Comarca de Catanduvas

Estado do Paraná

Área: 268,00m<sup>2</sup> Duzentos e Sessenta e Oito Metros Quadrados,

## CONFRONTAÇÕES

AO NORTE: Medindo 29,00 metros, confronta com o lote nº 09;

AO LESTE: Medindo 10,00 metros, confronta com a quadra nº 64-D-2-E;

AO SUL: Medindo 21,00 metros, confronta com o lote nº 07;

AO OESTE: Medindo 14,00 metros, confronta com a Rua Albino.

Data: 20 / 10 / 2.016

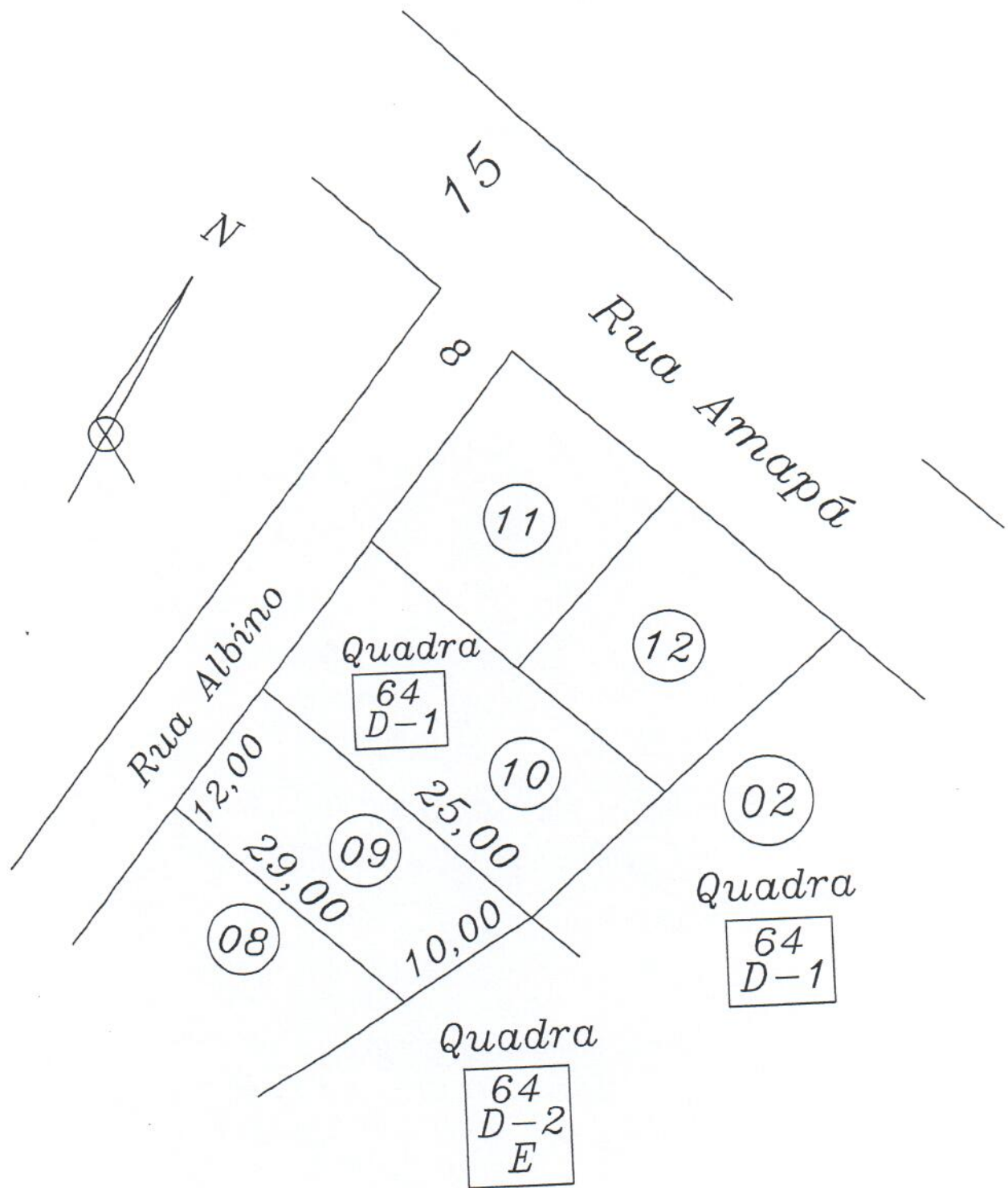

Lote n° 09  
 Originário da subdivisão do lote n° 01  
 Quadra n° 64-D-1  
 Loteamento Três Barras  
 Perímetro Urbano  
 Cidade e Município de Três Barras do Paraná  
 Comarca de Catanduvas  
 Estado do Paraná

Engenheiro:

Área:  
 266.00m<sup>2</sup>

Data:  
 20/10/2.016

Escala:  
 1/500

## MEMORIAL DESCRITIVO

Lote nº 09

Originário da subdivisão do lote nº 01

Quadra nº 64-D-1

Loteamento Três Barras

Perímetro Urbano

Cidade e Município de Três Barras do Paraná

Comarca de Catanduvas

Estado do Paraná

Área: 266,00m<sup>2</sup> Duzentos e Sessenta e Seis Metros Quadrados,

## CONFRONTAÇÕES

AO NORTE: Medindo 25,00 metros, confronta com o lote nº 10;

AO LESTE: Medindo 10,00 metros, confronta com a quadra nº 64-D-2-E;

AO SUL: Medindo 29,00 metros, confronta com o lote nº 08;

AO OESTE: Medindo 12,00 metros, confronta com a Rua Albino.

Data: 20 / 10 / 2.016

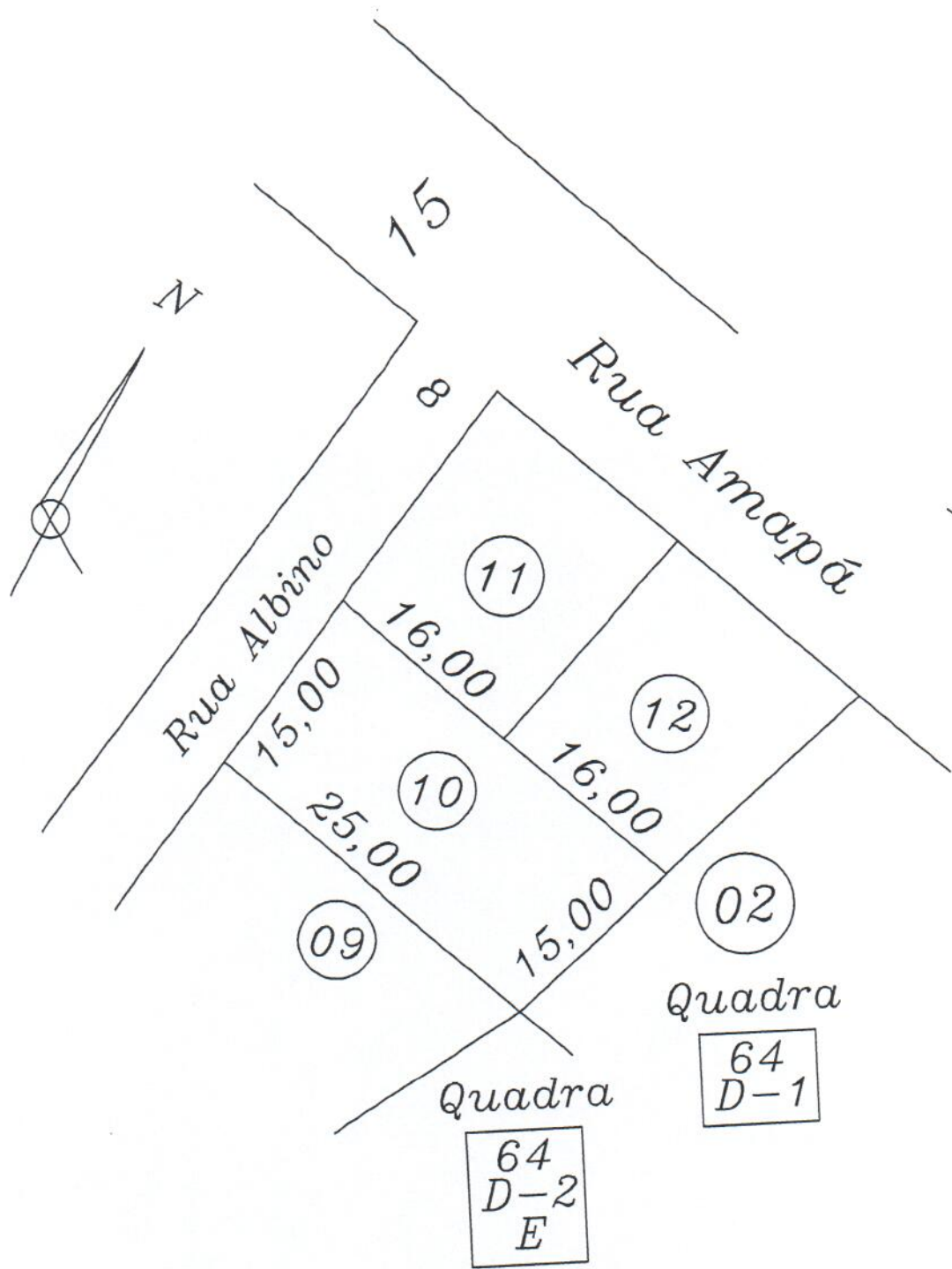

Lote n° 10  
 Originário da subdivisão do lote n° 01  
 Quadra n° 64-D-1  
 Loteamento Três Barras  
 Perímetro Urbano  
 Cidade e Município de Três Barras do Paraná  
 Comarca de Catanduvas  
 Estado do Paraná

Engenheiro:

Área:  
 280.00m<sup>2</sup>

Data:  
 20/10/2.016

Escala:  
 1/500

## MEMORIAL DESCRITIVO

Lote nº 10

Originário da subdivisão do lote nº 01

Quadra nº 64-D-1

Loteamento Três Barras

Perímetro Urbano

Cidade e Município de Três Barras do Paraná

Comarca de Catanduvas

Estado do Paraná

Área: 280,00m<sup>2</sup> Duzentos e Oitenta Metros Quadrados,

## CONFRONTAÇÕES

AO NORTE: Medindo 16,00 metros, confronta com o lote nº 11, e medindo 16,00 metros, confronta com o lote nº 12;

AO LESTE: Medindo 15,00 metros, confronta com o lote nº 02;

AO SUL: Medindo 25,00 metros, confronta com o lote nº 09;

AO OESTE: Medindo 15,00 metros, confronta com a Rua Albino.

Data: 20 / 10 / 2.016

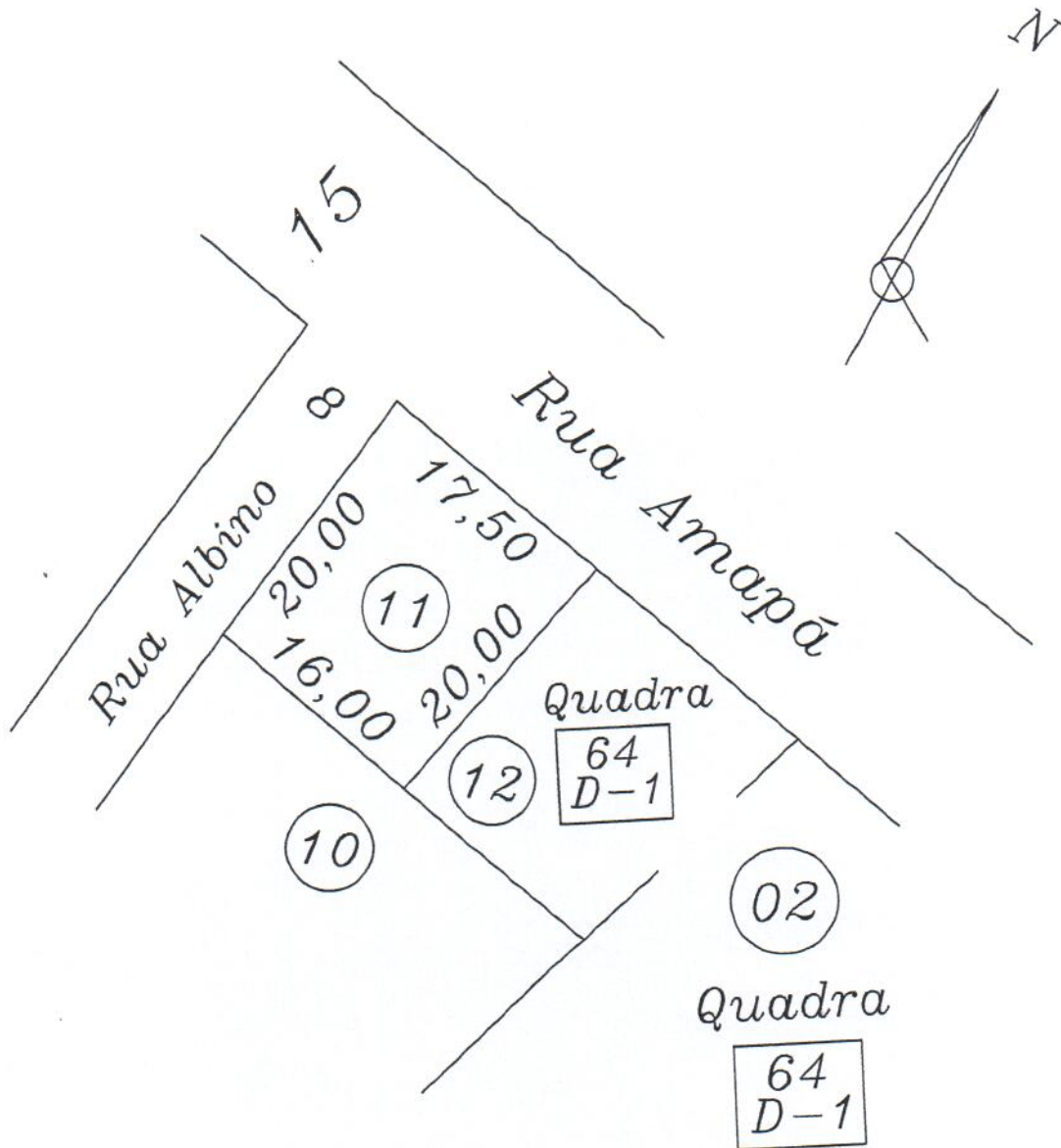

Lote nº 11  
 Originário da subdivisão do lote nº 01  
 Quadra nº 64-D-1  
 Loteamento Três Barras  
 Perímetro Urbano  
 Cidade e Município de Três Barras do Paraná  
 Comarca de Catanduvas  
 Estado do Paraná

Engenheiro:

Área:  
 288.00m<sup>2</sup>

Data:  
 20/10/2.016

Escala:  
 1/500

## MEMORIAL DESCRITIVO

Lote nº 11

Originário da subdivisão do lote nº 01

Quadra nº 64-D-1

Loteamento Três Barras

Perímetro Urbano

Cidade e Município de Três Barras do Paraná

Comarca de Catanduvas

Estado do Paraná

Área: 288,00m<sup>2</sup> Duzentos e Oitenta e Oito Metros Quadrados,

## CONFRONTAÇÕES

AO NORTE: Medindo 17,50 metros, confronta com a Rua Amapá;

AO LESTE: Medindo 20,00 metros, confronta com o lote nº 12;

AO SUL: Medindo 16,00 metros, confronta com o lote nº 10;

AO OESTE: Medindo 20,00 metros, confronta com a Rua Albino.

Data: 20 / 10 / 2.016

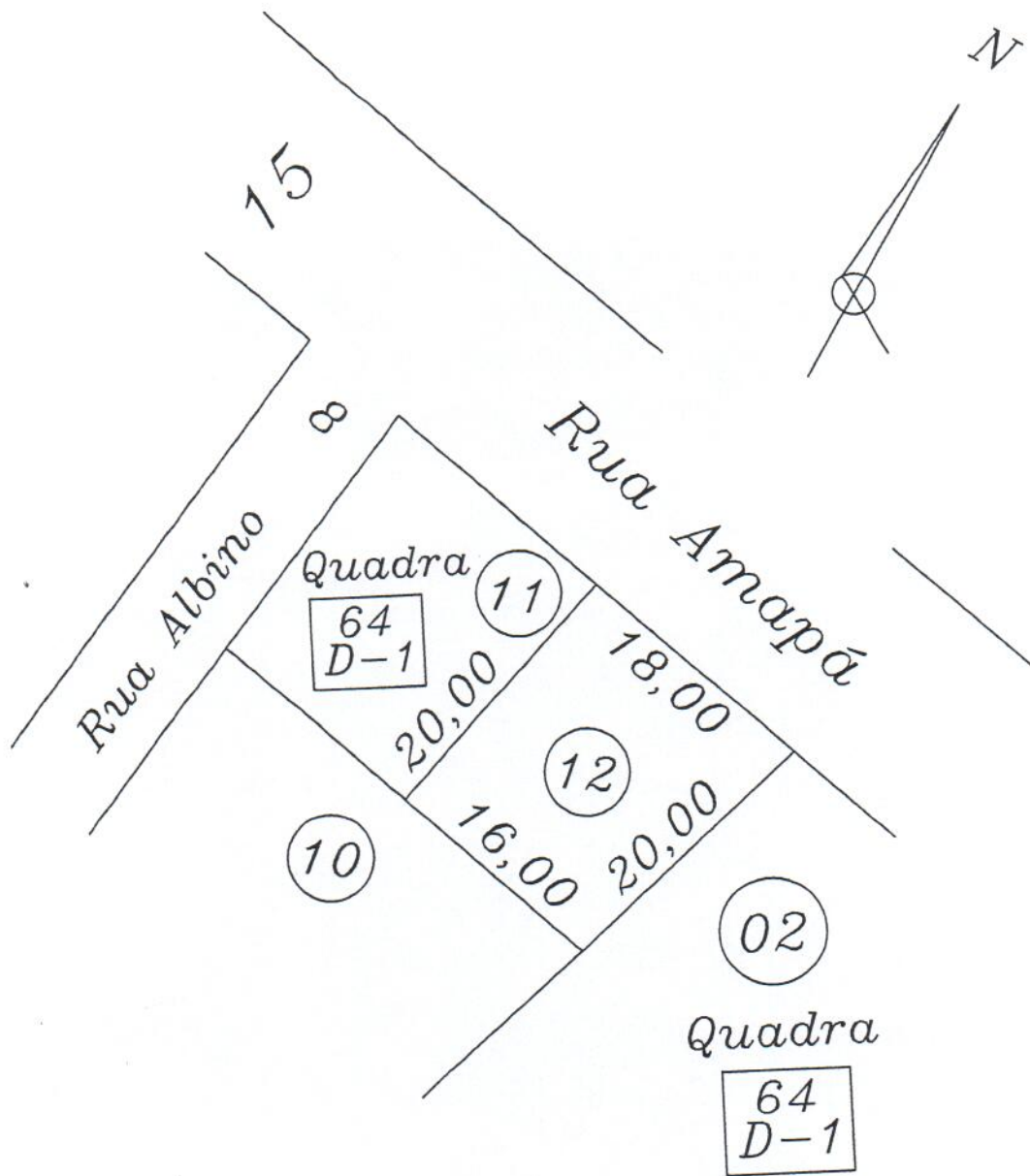

Lote n° 12  
 Originário da subdivisão do lote n° 01  
 Quadra n° 64-D-1  
 Loteamento Três Barras  
 Perímetro Urbano  
 Cidade e Município de Três Barras do Paraná  
 Comarca de Catanduvas  
 Estado do Paraná

Engenheiro:

Área:  
 288.00m<sup>2</sup>

Data:  
 20/10/2.016

Escala:  
 1/500

## MEMORIAL DESCRITIVO

Lote nº 12

Originário da subdivisão do lote nº 01

Quadra nº 64-D-1

Loteamento Três Barras

Perímetro Urbano

Cidade e Município de Três Barras do Paraná

Comarca de Catanduvas

Estado do Paraná

Área: 288,00m<sup>2</sup> Duzentos e Oitenta e Oito Metros Quadrados,

## CONFRONTAÇÕES

AO NORTE: Medindo 18,00 metros, confronta com a Rua Amapá;

AO LESTE: Medindo 20,00 metros, confronta com o lote nº 12;

AO SUL: Medindo 16,00 metros, confronta com o lote nº 10;

AO OESTE: Medindo 20,00 metros, confronta com a Rua Albino.

Data: 20 / 10 / 2.016

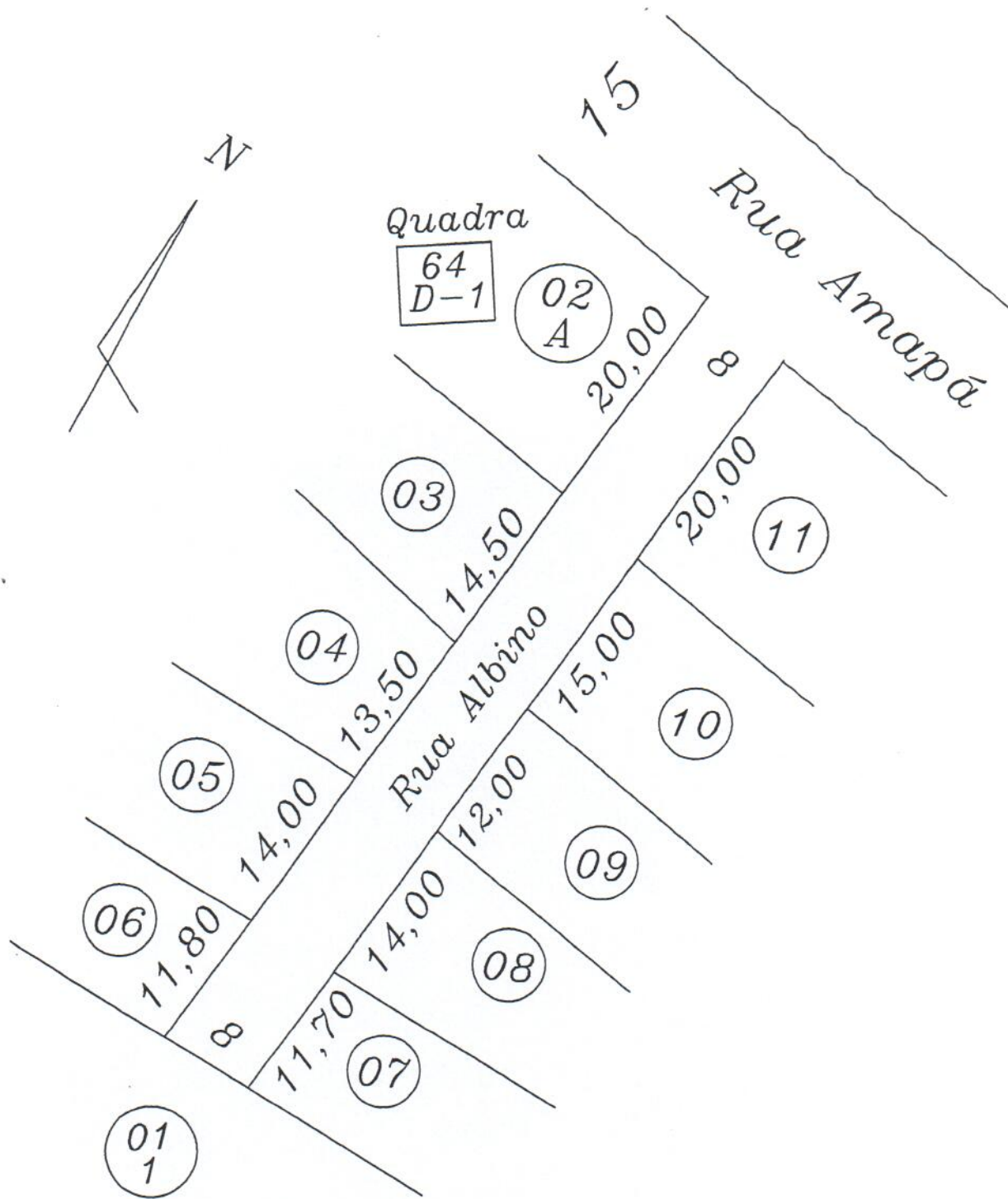

Rua Albino  
 Originário da subdivisão do lote n° 01  
 Quadra n° 64-D-1  
 Loteamento Três Barras  
 Perímetro Urbano  
 Cidade e Município de Três Barras do Paraná  
 Comarca de Catanduvas  
 Estado do Paraná

Engenheiro:

Área:  
474.00m<sup>2</sup>

Data:  
20/10/2.016

Escala:  
1/500

## MEMORIAL DESCRITIVO

Rua Albino

Originário da subdivisão do lote nº 01

Quadra nº 64-D-1

Loteamento Três Barras

Perímetro Urbano

Cidade e Município de Três Barras do Paraná

Comarca de Catanduvas

Estado do Paraná

Área: 474,00m<sup>2</sup> Quatrocentos e Setenta e Quatro Metros Quadrados,

## CONFRONTAÇÕES

AO NORTE: Medindo 8,00 metros, confronta com a Rua Amapá;

AO LESTE: Medindo 20,00 metros, confronta com o lote nº 11, e medindo 15,00 metros, confronta com o lote nº 10, e medindo 12,00 metros, confronta com o lote nº 09, e medindo 14,00 metros, confronta com o lote nº 08, e medindo 11,70 metros, confronta com o lote nº 07;

AO SUL: Medindo 8,00 metros, confronta com o lote nº 01-1;

AO OESTE: Medindo 11,80 metros, confronta com o lote nº 06, e medindo 14,00 metros, confronta com o lote nº 05, e medindo 13,50 metros, confronta com o lote nº 04, e medindo 14,50 metros, confronta com o lote nº 03, e medindo 20,00 metros, confronta com o lote nº 02-A.

Data: 20 / 10 / 2.016

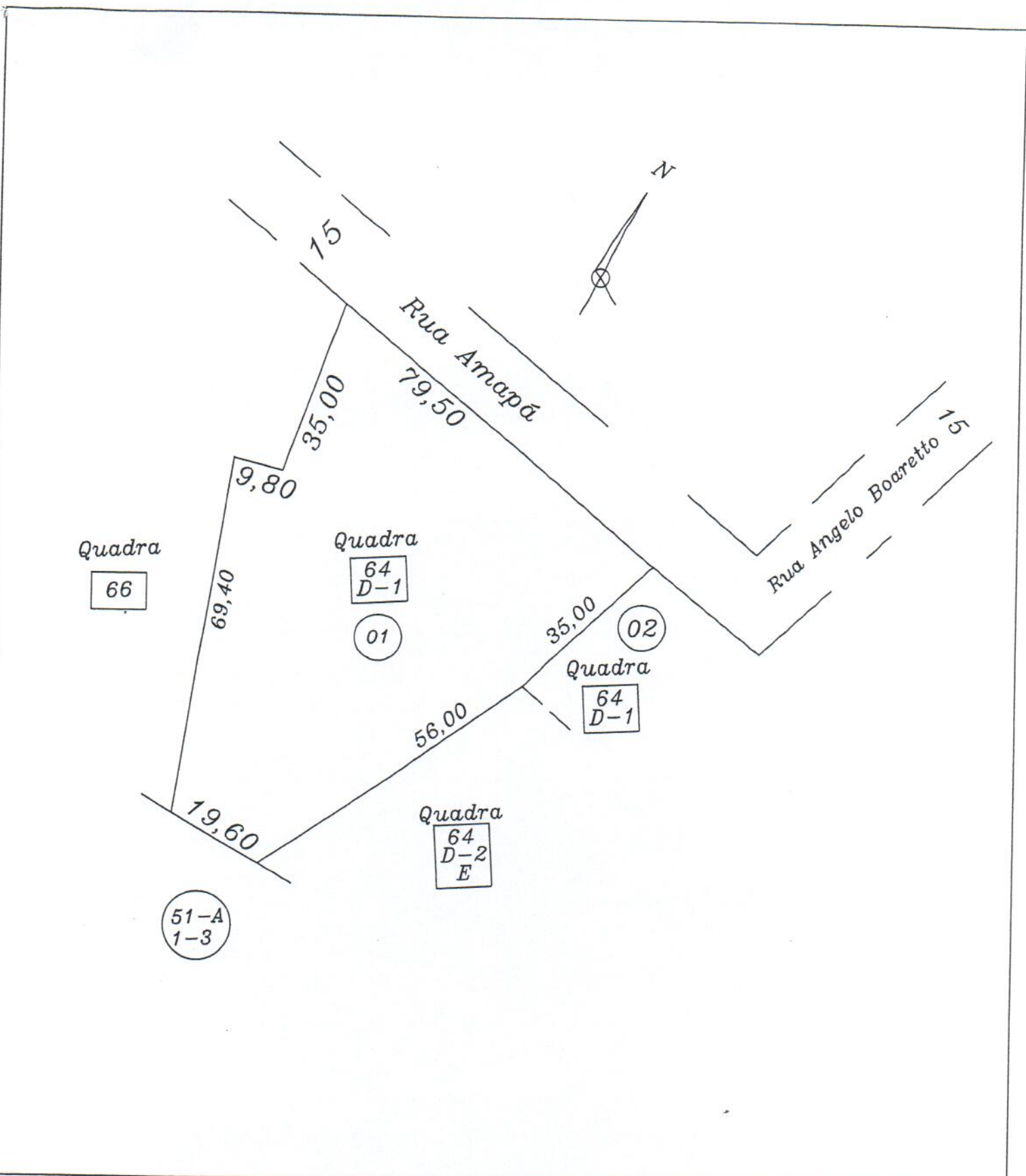

Lote n° 01  
 Quadra n° 64-D-1  
 Loteamento Três Barras  
 Perímetro Urbano  
 Cidade e Município de Três Barras do Paraná  
 Comarca de Catanduvas  
 Estado do Paraná

Engenheiro:

Área:  
 4.480.00m<sup>2</sup>

Data:  
 20/10/2.016

Escala:  
 1/1,000

## MEMORIAL DESCRITIVO

Lote nº 01  
Quadra nº 64-D-1  
Loteamento Três Barras  
Perímetro Urbano  
Cidade e Município de Três Barras do Paraná  
Comarca de Catanduvas  
Estado do Paraná

Área: 4,480,00m<sup>2</sup> Quatro Mil e Quatrocentos e Oitenta Metros Quadrados,

### CONFRONTAÇÕES

AO NORTE: Medindo 79,50 metros, confronta com a Rua Amapá;

AO LESTE: Medindo 35,00 metros, confronta com o lote nº 02, e medindo 56,00 metros, confronta com a quadra nº 64-D-2-E;

AO SUL: Medindo 19,60 metros, confronta com o lote nº 51-A-1-3;

AO OESTE: Medindo 69,40 metros, e 9,80 metros, e 35,00 metros, confronta com a quadra nº 66.

Data: 20 / 10 / 2.016